

NETO KORISNE POVRŠINE STANA 6D:

– STAN SA LODJOM

$$44,30\text{m}^2 + (8,65\text{m}^2 \times 0,75) = 50,80\text{m}^2$$

– PARKIRNO MJESTO (PRIPADAK)

$$15,60\text{m}^2 \times 0,75 = 11,70\text{m}^2$$

STUDIO ARCH. PEROSSA d.o.o. 52462 MDMJAN, OSKURUŠ 9	
INVESTITOR ERA MARIS d.o.o.	
GRABEVINA STAMBENI OBJEKT	
LOKACIJA k.o. UMAG, k.c.1039	
PROJEKT-FAZA ETAŽIRANJE	BRJU PROJEKTA 01/2004
PROJEKT-VRSTA ARHITEKTONSKI	MSERILD 1:100
SADRŽAJ STAN 6D	
DIREKTOR prof.dr.MARIO PEROSSA,d.i.a.	
GLAVNI PROJEKTANT prof.dr.MARIO PEROSSA,d.i.a.	
PROJEKTANTI prof.dr.MARIO PEROSSA,d.i.a. DALILA PEROSSA,d.i.a. PIERO PEROSSA,d.i.a.	
DATUM VELJAČA/2019	LIST BRJU 21

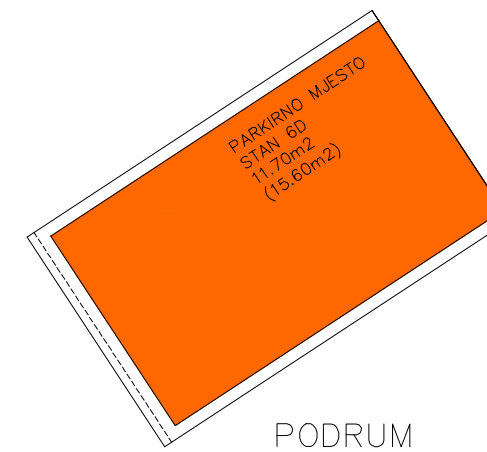
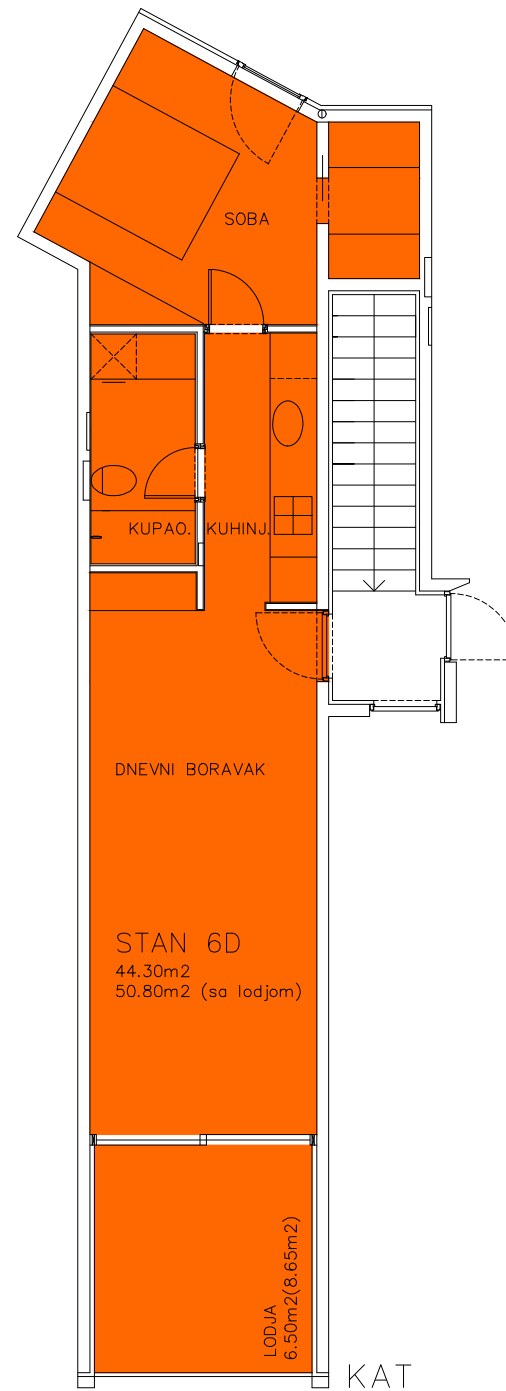

$$\text{UKUPNO NKP STAN 6D} = 50,80\text{m}^2 + 11,70\text{m}^2 = \boxed{62,50\text{m}^2}$$